

BUDYNEK GŁÓWNY WIELOFUNKCYJNY ADAPTACJA - PRZEBUDOWA I ROZBUDOWA ISTNIEJĄCEGO BUDYNKU

RZUT DACHU 1 : 100

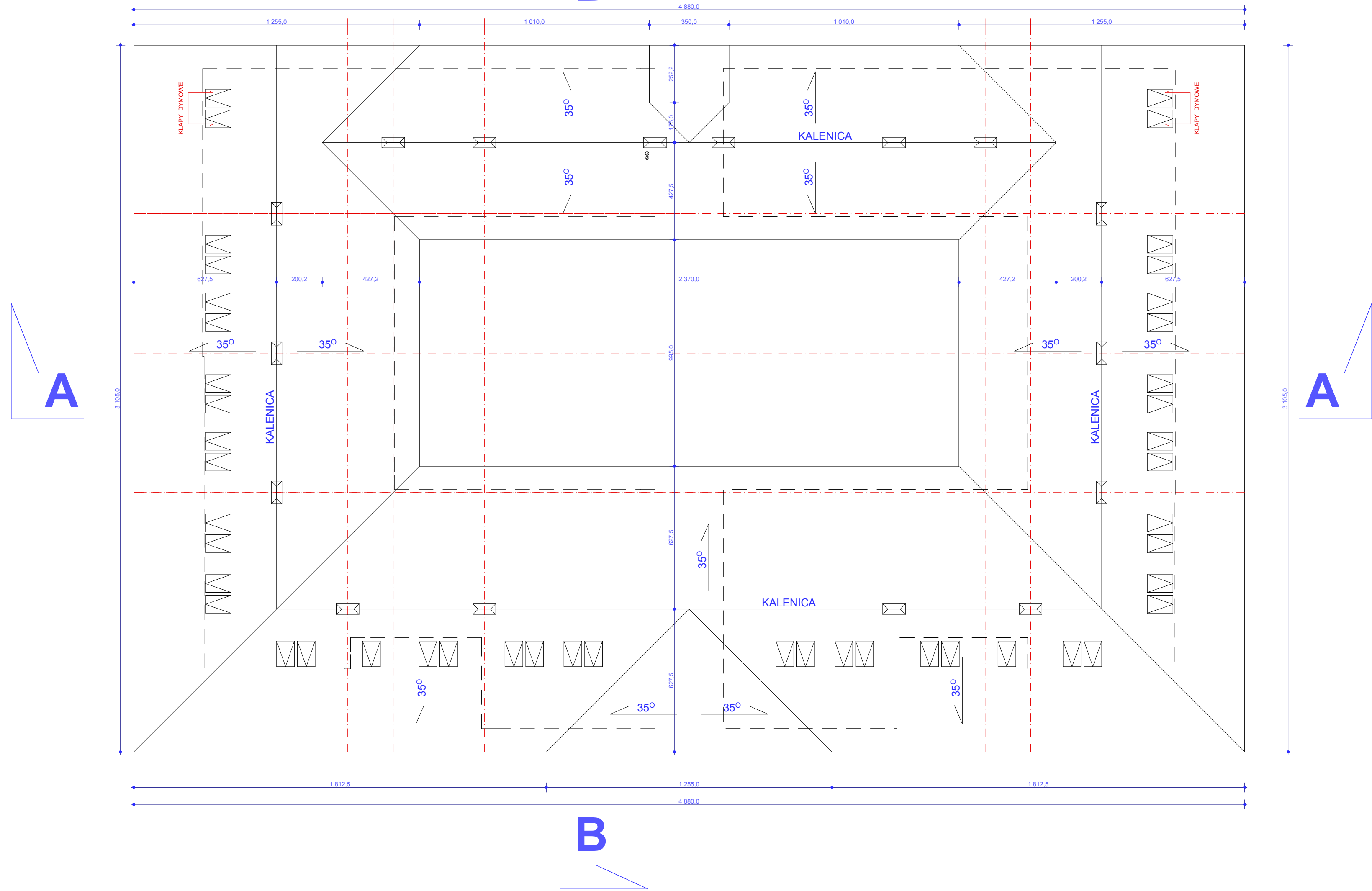

 <p>Pracownia Architektoniczna SC Marek Pakuła Marzena Pakuła 25-411 Kielce ul. Bączkowska 62A tel./fax: 41 361-87-42 e-mail: pracownia.studio@poczta.interneti.pl www.studio-a.com.pl</p>	<p>BRANŻA: ARCHITEKTURA</p>	<p>PROJEKT BUDOWLANY</p>
	<p>JEDNOSTKA PROJEKTOWA: Studio-A PRACOWNIA ARCHYTEKTONICZNA SC Marek Pakuła, Marzena Pakuła 25-411 Kielce ul. Bączkowska 62A</p>	<p>NAZWA INWESTYCJI: PRZEBUDOWA I ROZBUDOWA ISTNIEJĄCEGO KAPIEŁUSKIA NA GMINNE CENTRUM WSPARCIA III-iego SEKTORA wraz z aktywną strefą integracji mieszypokoleniowej dla mieszkańców. Nysa ul. Ujejskiego dz. nr.11/3</p>
<p>PROJEKTOWAŁ: mgr inż. arch. Marek Pakuła</p>	<p>Nr upr. KL-131/91</p>	<p>RYСУNEK: BUDYNEK GŁÓWNY RZUT DACHU</p>
<p>OPRACOWAŁ: mgr inż. Wojciech Cebulski</p>	<p>SPRAWDZIŁ: mgr inż. arch. Marzena Pakuła</p>	<p>SKALA : 1: 100</p> <p>DATA 02.2017</p> <p>NR RYS.: C3.</p>